

## 111 年新進四健推廣人員職能訓練-錄取名單

	所屬單位	姓名	職稱	交通方式
1	中華民國農會	陳禎	視導	搭乘高鐵至新竹高鐵站 9:30 集合
2	宜蘭縣員山鄉農會	陳國昌	指導員	搭乘高鐵至新竹高鐵站 9:30 集合
3	宜蘭縣頭城鎮農會	林辰蔚	指導員	搭乘高鐵至新竹高鐵站 9:30 集合
4	臺北市木柵區農會	張雅涵	指導員	搭乘高鐵至新竹高鐵站 9:30 集合
5	新北市汐止區農會	廖芹霜	指導員	搭乘高鐵至新竹高鐵站 9:30 集合
6	新北市林口區農會	高舶軒	指導員	搭乘高鐵至新竹高鐵站 9:30 集合
7	新北市新莊區農會	曹俊邦	指導員	搭乘高鐵至新竹高鐵站 9:30 集合
8	新北市鶯歌區農會	莊家政	指導員	搭乘高鐵至新竹高鐵站 9:30 集合
9	桃園市桃園區農會	蔡致承	指導員	搭乘高鐵至新竹高鐵站 9:30 集合
10	桃園市楊梅區農會	羅鈺婷	指導員	搭乘高鐵至新竹高鐵站 9:30 集合
11	桃園市龜山區農會	呂効澤	指導員	自行開車前往(開車)-飯店提供停車場
12	新竹縣農會	江念庭	督導員	搭乘高鐵至新竹高鐵站 9:30 集合
13	新竹縣新埔鎮農會	陳心惠	指導員	自行開車前往(開車)-飯店提供停車場
14	苗栗縣農會	溫紹凱	督導員	自行開車前往(開車)-飯店提供停車場
15	苗栗縣獅潭鄉農會	王佳苓	指導員	搭乘高鐵至新竹高鐵站 9:30 集合
16	南投縣農會	陳凱軍	督導員	自行開車前往(開車)-飯店提供停車場
17	臺中市大安區農會	白駿紘	指導員	自行開車前往(開車)-飯店提供停車場
18	臺中市梧棲區農會	陳袖慈	指導員	搭乘高鐵至新竹高鐵站 9:30 集合
19	臺中市豐原區農會	傅貽達	指導員	自行開車前往(開車)-飯店提供停車場
20	彰化縣農會	彭資綸	督導員	自行開車前往(開車)-飯店提供停車場
21	彰化縣大城鄉農會	林珈如	指導員	自行開車前往(開車)-飯店提供停車場
22	彰化縣北斗鎮農會	卓大偉	主任	搭乘高鐵至新竹高鐵站 9:30 集合
23	彰化縣田中鎮農會	游庭芳	指導員	搭乘高鐵至新竹高鐵站 9:30 集合
24	彰化縣伸港鄉農會	林暉倫	指導員	自行開車前往(開車)-飯店提供停車場
25	雲林縣二崙鄉農會	陳珮宸	指導員	搭乘高鐵至新竹高鐵站 9:30 集合

26	雲林縣大埤鄉農會	陳蝶臻	指導員	搭乘高鐵至新竹高鐵站 9:30 集合
27	雲林縣莿桐鄉農會	翁曉萱	指導員	搭乘高鐵至新竹高鐵站 9:30 集合
28	嘉義縣六腳鄉農會	黃淑萍	指導員	搭乘高鐵至新竹高鐵站 9:30 集合
29	嘉義縣布袋鎮農會	劉姿佑	指導員	搭乘高鐵至新竹高鐵站 9:30 集合
30	嘉義縣東石鄉農會	王綵誼	指導員	搭乘高鐵至新竹高鐵站 9:30 集合
31	嘉義縣義竹鄉農會	翁瑜鎂	指導員	搭乘高鐵至新竹高鐵站 9:30 集合
32	臺南市六甲區農會	劉雲萍	指導員	搭乘高鐵至新竹高鐵站 9:30 集合
33	臺南市玉井區農會	楊酌宜	指導員	搭乘高鐵至新竹高鐵站 9:30 集合
34	臺南市官田區農會	許美惠	指導員	搭乘高鐵至新竹高鐵站 9:30 集合
35	臺南市臺南地區農會	劉貞妤	指導員	搭乘高鐵至新竹高鐵站 9:30 集合
36	高雄市林園區漁會	劉俊男	指導員	搭乘高鐵至新竹高鐵站 9:30 集合
37	高雄市茄苳區農會	李致寬	指導員	搭乘高鐵至新竹高鐵站 9:30 集合
38	高雄市湖內區農會	郭揚平	指導員	搭乘高鐵至新竹高鐵站 9:30 集合
39	高雄市鳳山區農會	吳胤純	指導員	搭乘高鐵至新竹高鐵站 9:30 集合
40	屏東縣枋寮地區農會	曾凡瑞	指導員	搭乘高鐵至新竹高鐵站 9:30 集合
41	屏東縣車城地區農會	張瑞霖	指導員	搭乘高鐵至新竹高鐵站 9:30 集合
42	屏東縣東港區漁會	陳廷宜	指導員	搭乘高鐵至新竹高鐵站 9:30 集合
43	屏東縣南州地區農會	藍佑亘	指導員	搭乘高鐵至新竹高鐵站 9:30 集合
44	屏東縣屏東市農會	丁冠斌	指導員	搭乘高鐵至新竹高鐵站 9:30 集合
45	臺東縣長濱鄉農會	黃雅婷	指導員	搭乘高鐵至新竹高鐵站 9:30 集合

# 111 年度新進四健推廣人員職能訓練行前通知

## 一、報到時間與地點：

(一)、報到時間：111年4月20日(三)上午09：30-10：00。

(二)、報到地點：新竹安捷國際酒店14樓領航國際廳。

(地址：302新竹縣竹北市復興三路二段168號14樓)

## 二、高鐵集合資訊：

(一)、集合時間：111年4月20日(三)上午09：20-09：40。

(二)、集合地點：高鐵新竹站2號出口，寄物櫃前

(下1樓出閘門後往2號出口方向移動)。

(三)、現場會有工作人員著綠色推廣人員POLO衫，並持著「中華民國四健會協會」旗幟。

(四)、逾時不候，超過集合時間者，請自行前往報到地點。

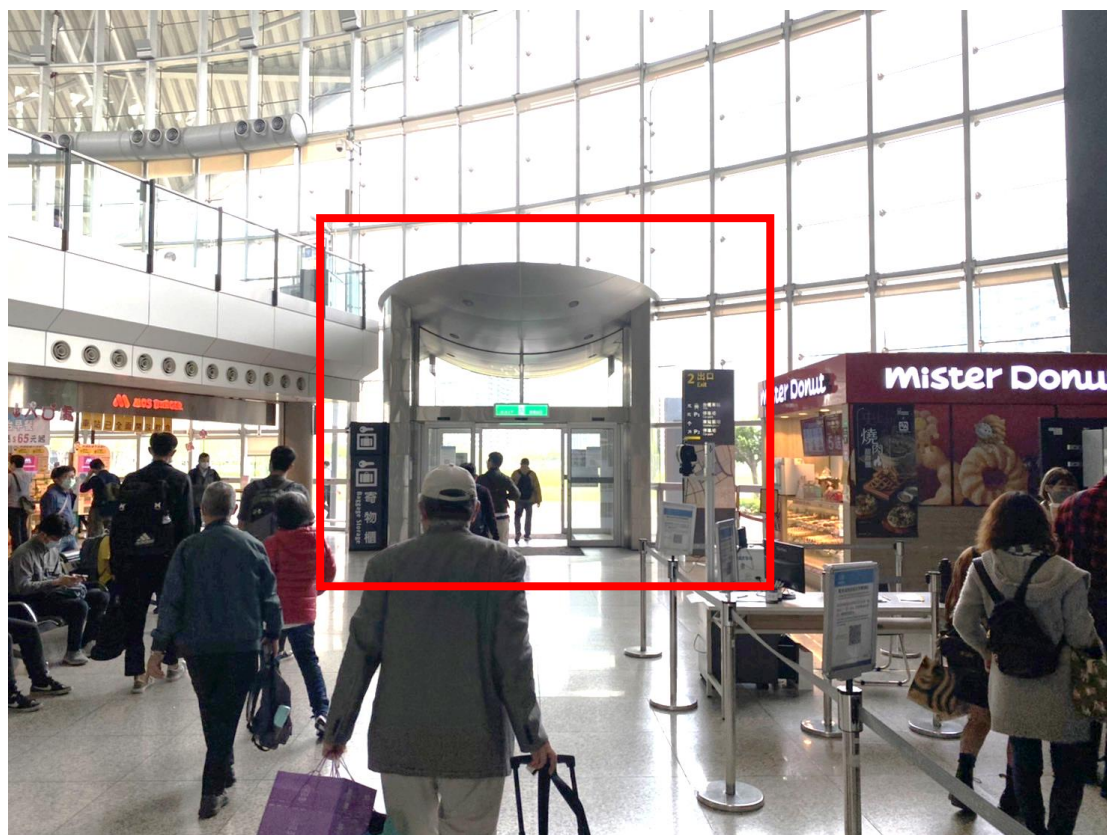

### 三、其他注意事項

#### (一)、以下物品請務必攜帶：

- 1、身分證、健保卡。
- 2、個人藥品、雨具（雨衣）。
- 3、請準備換洗衣物。
- 4、環保餐具系列（環保杯與環保筷）。
- 5、請務必自備防疫口罩。

#### (二)、配合課程需要：

曾參與或辦理過作業組活動者，請攜帶作業組教案、單元規劃表及作業組紀錄簿。

#### (三)、活動進行間：

請穿著長牛仔褲或長休閒褲（褲子寬鬆為佳、請勿穿著短褲或裙子）以及穿著運動鞋等方便活動之衣物。

(四)、本活動參與人員，本會均投保1百萬旅行平安險，並附加10萬元意外傷害醫療險。個人有其他保險需求者，請自行投保。

(五)、停車場：新竹安捷國際酒店，備有地下平面停車場，可多加利用。

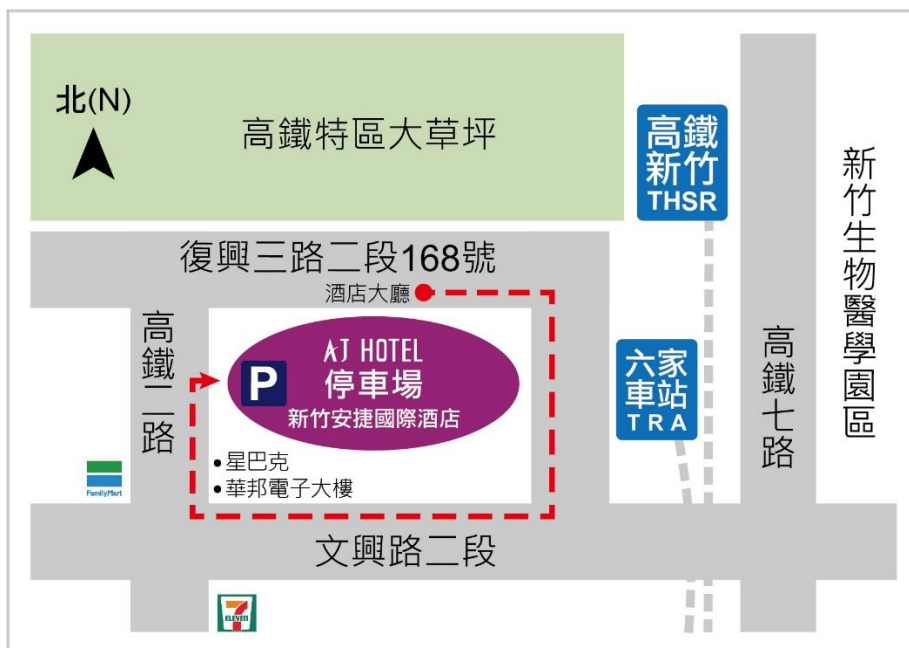

#### 四、購買大眾交通票：

可搭乘臺灣高鐵抵達高鐵新竹站；亦可搭乘臺鐵至新竹六家車站。

4月20日(三)高鐵建議班次如下：

### 左營 新竹

出發時間	行車時間	抵達時間	車次	自由座車廂
07:00	01:23	08:23	0606	9-12
07:25	01:42	09:07	0806	10-12
07:35	01:21	08:56	0610	10-12
08:00	01:23	09:23	0612	10-12

### 南港 新竹

出發時間	行車時間	抵達時間	車次	自由座車廂
07:35	00:46	08:21	0609	9-12
08:00	00:45	08:45	0809	9-12
08:10	00:43	08:53	0613	9-12
08:35	00:46	09:21	0615	10-12

資料來源:高鐵官網<https://www.thsrc.com.tw/>



★為了能順利的撤場及擁有充裕的時間拍大合照，訓練預計結束時間(16:30)，煩請參加人員回程車次訂定(16:40)之後的班次。

4月22日(五)高鐵建議班次如下：

## 新竹 左營

出發時間	行車時間	抵達時間	車次	自由座車廂
16:47	 01:38	18:25	0841	9-12
16:56	 01:24	18:20	0661	9-12
17:22	 01:23	18:45	0663	9-12

## 新竹 南港

出發時間	行車時間	抵達時間	車次	自由座車廂
16:39	 00:46	17:25	1546	10-12
16:57	 00:48	17:45	0658	9-12
17:08	 00:42	17:50	0838	10-12

五、新竹安捷國際酒店自行開車交通方式：

自台北市出發沿國道一號前往竹北的光明六路→從國道一號的 91-竹北號出口下交流道→走光明六路東一段和光明六路東二段前往復興三路二段→於嘉豐十一路一段向右轉→於復興三路二段向左轉 (AJ HOTEL 於右邊方向)。全程 82 公里，車程約 1 小時 10 分鐘。

自台北市出發沿國道 3 號前往芎林鄉的富林路三段/120 縣道→從國道 3 號的 90-竹林 號出口下交流道→走富林路三段/120 縣道，朝芎林前進→繼續走 120 縣道。行駛到竹北的復興三路二段→於高鐵二路向右轉→於第 1 個十字路口向右轉，走復興三路二段(AJ HOTEL 於右邊方向)。全程 83 公里，車程約 1 小時 10 分鐘。

六、課程聯絡窗口：

中華民國四健會協會 專員王承霖

辦公室電話：02-23626021#10

電子信箱：h685141@fourh.org.tw

## 111 年新進四健推廣人員職能訓練-課程表

日期	時間	課程內容	課程講師
4/20 (三)	09:30-10:00	相見歡-報到	中華民國四健會協會
	10:00-11:30	四健會一家人	屏東縣農會郭佳薇義務指導員
	11:30-12:00	開幕式	行政院農業委員會 中華民國四健會協會
	12:00-13:00	幸福食堂	
	13:00-14:20	111 年度四健白皮書	行政院農業委員會
	14:20-14:30	下課十分鐘	
	14:30-15:50	農業推廣概論	中華民國四健會協會 顏淑玲秘書長
	15:50-16:00	下課十分鐘	
	16:00-18:00	四健工作規劃執行與資源整合	111 年新進教育團隊
	18:00-19:00	幸福食堂	
	19:00-21:00	作業組發想	111 年新進教育團隊
4/21 (四)	08:00-12:00	四健工作攻略秘笈 1、學校/社區型合作模式 2、義務指導員的組成及任務 3、四健會經驗分享	111 年新進教育團隊
	12:00-13:00	幸福食堂	
	13:00-14:20	臺灣四健的國際舞台	中華民國四健會協會 顏淑玲秘書長
	14:20-14:30	下課十分鐘	
	14:30-16:20	作業組單元設計及案例分享	111 年新進教育團隊



日期	時間	課程內容	課程講師
	16:20-16:30	下課十分鐘	
	16:30-18:00	四健推廣工作發想	111年新進教育團隊
	18:00-19:00	幸福食堂	
	19:00-21:00	四健夢想家起飛	111年新進教育團隊
4/22 (五)	08:00~11:00	四健嘉年華	中華民國四健會協會 顏淑玲秘書長
	11:00-12:00	行動設計方案呈現 A	111年新進教育團隊
	12:00-13:00	幸福食堂	
	13:00-15:00	行動設計方案呈現 B	111年新進教育團隊
	15:00-15:15	下課十分鐘	
	15:15-16:30	綜合討論及結業式	行政院農業委員會 中華民國四健會協會
	16:30-17:00	收穫滿滿-愉悅歸程	

備註:本會保留調整課程內容之權利，惟調整後內容將不另行通知。

#### 111年新進教育團隊:

中華民國四健會協會林獻堂常務理事、顏淑玲秘書長、王唯嘉組長、臺中市新社區農會劉麗惠指導員、臺中市清水區農會吳美姿指導員、臺中市清水區農會林洧辰會員、臺中市大甲區農會黃筱雯義務指導員、臺南市下營區農會楊佳諶指導員、屏東縣農會李玲嘉督導員、屏東縣里港鄉農會魏佩怡指導員、屏東縣九如鄉農會吳宜宸指導員、屏東縣農會郭佳薇義務指導員

## 111 年新進四健推廣人員職能訓練-課程大綱

課程標題	重點課程
四健會一家人	利用活動的帶領，活絡參加學員彼此之間氣氛，為未來三天課程增加團隊默契。
111 年度四健白皮書	邀請行政院農業委員會代表，分享農業政策與推廣四健教育目標，讓學員思考如何將四健工作與政策的結合。
農業推廣概論	透過農業推廣概論學的基礎概念，瞭解農業推廣工作的意涵，探討將農業知識運用在四健教育的教育法，未來能提升培養農村青少年關鍵能力。
四健工作規劃執行與資源整合	分享歷年四健活動規畫辦理的經驗，讓學員建立四健基礎工作的概念，並且在有限經費下，如何找到資源，帶入所屬農會四健會，讓四健活動多元化。
作業組發想	教導學員使用目標手卡方法，並進行分組發想討論，透過發想，啟發學員未來在作業組規劃上的創意，且能達到教育目的。
四健工作攻略秘笈	針對作業組、會員招募、公共服務主題邀請過去表現優異的督/指導員/講師分享過去執行的四健推廣工作經驗。
臺灣四健的國際舞台	台灣四健教育工作即將邁入第 70 周年，四健推廣模式已為台灣在國際間打響名號，廣受邀參與國際會議及擔任國際組織重要職位，也將分享臺灣四健推廣工作的優勢。
作業組單元設計及案例分享	探討作業組的單位設計概念，如何規劃一套完整的教案，並可實際操作。透過實際案例的分享，從中學習成功的方法，以利未來作業組課程得以順利且豐富，將延續至作業組發想與行動設計實踐學習成果。
四健推廣工作發想	引導學員瞭解四健推廣核心工作項目，藉由上兩門課程從四健工作的經驗到資源帶入四健會，依據各小組分配主題，規劃出不同的教案，於第三天呈現分享。
四健夢想家起飛	邀請義務指導員及會員分享參加四健會後，對自己的成長、學業上的表現及職場工作的態度，藉此讓新進推廣人員瞭解四健會帶給青少年的正向發展的重要性。
四健嘉年華	相互討論各組所規劃出的教案，共同交流及回饋。
行動方案呈現 A 行動方案呈現 B	發表修正後的作業組教案，共同交流及回饋。
綜合討論及結業式	總結課程內容，學員回饋分享學習心得。

# 111 年新進四健推廣人員職能訓練取消參加申請書

致 中華民國四健會協會

本 \_\_\_\_\_ 農/漁會，姓名：\_\_\_\_\_（主任/四健督/指導員），

報名貴會辦理「111 年度新進四健推廣人員職能訓練」，日期：111

年 4 月 20 日（三）至 22 日（五），因 \_\_\_\_\_

-----

-----

-----

故取消參加此次訓練課程，特此告知。

\_\_\_\_\_ 農/漁會

推廣部主任：\_\_\_\_\_

四健指導員：\_\_\_\_\_

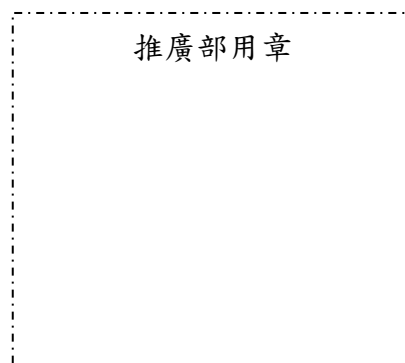

中華民國 111 年 月 日